

“2017. Año del Centenario de las Constituciones Mexicana y Mexiquense de 1917”

Zinacantepec, Estado de México, a 22 de septiembre del 2017

FICHA DE SEGUIMIENTO DE OBRA

Obra o Acción	CONSTRUCCIÓN DEL NUEVO CONSERVATORIO DE MÚSICA DEL ESTADO DE MÉXICO				
Descripción	Construcción de la primera etapa del edificio de enseñanza y práctica, incluyendo laudería, dos salas de ensamble, bodega de instrumentos y módulo sanitarios.				
Oficio de Asignación y/o Autorización de Recursos	Autorización,				
Importe Autorizado	Federal	\$38,000,000.00			
	Estatal	-			
	Municipal	-			
	Otro	-			
Municipio	Toluca, Estado de México.				
Localidad	Delegación San Buenaventura.				
Dirección	Boulevard Jesús Reyes Heróles No. 302, Delegación San Buenaventura				
Unidad Ejecutora	Secretaría de Infraestructura				
Contrato no.	OP - 15-0001 1º contrato OP-15-0193				
Fecha de inicio	16 febrero 2015 1º contrato, 27 abril 2015 2º contrato				
Empresa Contratada	DEPROINSA, Desarrollos Profesionales de Ingeniería, S.A. de C.V.,				
Importe Contratado	\$11,398,915.18 1º contrato, \$24'933,916.79 2º contrato				
Importe Anticipo	\$3'419,674.55 1º contrato, \$7'480,175.04 2º contrato.				
Avance financiero	Importe				
	%				
Avance físico (%)	100 % (1ª ETAPA CONCLUIDA)				
Fuerza Laboral	7 Personas : 1 oficial , 2 ayudantes, 1 persona de servicio y 3 supervisores				
Trabajos que se realizan	<ul style="list-style-type: none"> • TRABAJOS DE CARPINTERIA (PISOS DE DUELA DE MADERA AFECTADOS POR HUMEDADES EN 5 SALONES DE PLANTA BAJA Y 4 SALONES DE PLANTA ALTA) • RESANES EN FACHADA EXTERIOR • ASEO GENERAL DE TODA LA OBRA 				
	Del 18 al 22 de septiembre del 2017				
Status	No iniciada	En proceso	<input checked="" type="checkbox"/>	Terminada	Entregada
Observaciones	<p>PENDIENTE DE FINIQUITAR LA ESTIMACIÓN NO. 21 CON UN MONTO DE \$490,088.00 (cuatrocientos noventa mil ochenta y ocho pesos 00/100 m.n.), TRÁMITE EN PROCESO DE AUTORIZACIÓN EN SECRETARÍA DE CULTURA.</p> <p>EN ESPERA DEL PAGO DE ANTICIPO PARA INICIAR LA SEGUNDA ETAPA DE CONSTRUCCIÓN, EN PROCESO DE AUTORIZACIÓN POR PARTE DE LA SECRETARÍA DE INFRAESTRUCTURA.</p> <p>URGENTE: A LA FECHA SIGUE SUSPENDIDO EL SUMINISTRO DE ENERGÍA POR PARTE DE LA C.F.E POR UN ADEUDO QUE EXISTE POR PARTE DE LA SECRETARÍA DE CULTURA POR LO QUE NO SE PUDIERON LLEVAR A CABO LAS PRUEBAS DEL ELEVADOR.</p>				
Memoria Fotográfica					

1



“2017. Año del Centenario de las Constituciones Mexicana y Mexiquense de 1917”



FACHADAS EXTERIOR E INTERIOR



2



“2017. Año del Centenario de las Constituciones Mexicana y Mexiquense de 1917”

PASILLOS INTERIORES PLANTA ALTA Y PLANTA BAJA

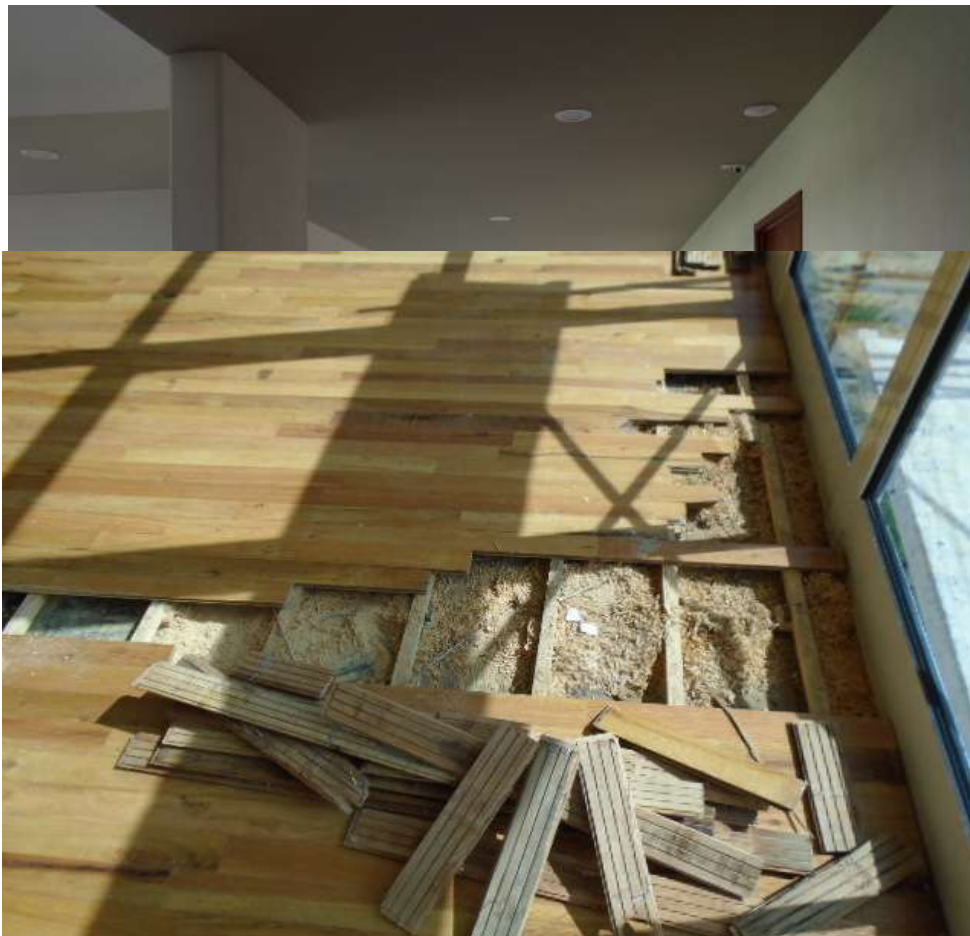

3



“2017. Año del Centenario de las Constituciones Mexicana y Mexiquense de 1917”

TRABAJOS DE CARPINTERIA EN PISO DE DUELA DE MADERA EN
5 SALONES DE PLANTA BAJA Y 4 SALONES DE PLANTA ALTA



4



“2017. Año del Centenario de las Constituciones Mexicana y Mexiquense de 1917”

CONTINUAN RESANES EN MUROS DE FACHADAS PRINCIPALES





**“2017. Año del Centenario de las Constituciones Mexicana y Mexiquense de 1917”
Atentamente**

Arq, Fernando Menchaca Flores

6



SECRETARÍA DE CULTURA