

**“2015. Año del bicentenario Luctuoso de José María Morelos y Pavón”**

Zinacantepec, Estado de México, a 31 de Julio de 2015

REPORTE DE OBRA	
DATOS	
MUNICIPIO	Zinacantepec, Estado de México.
LOCALIDAD	Ciudad Deportiva “Lic. Juan Fernández Albarrán”
DIRECCIÓN	Calle Deportiva No. 100 Col. Irma Patricia Galindo de Reza cp. 51356
NOMBRE DE LA OBRA	Primera Etapa de Rehabilitación y Ampliación del Centro Médico, al interior del Centro Regional para Talentos Deportivos, “Lic. Juan Fernández Albarrán”, Zinacantepec, la Deportiva. <b>(AGE - 97)</b>
UNIDAD EJECUTORA	Secretaria del Agua y Obra Pública.
CONTRATO No.	OP - 13 - 0290
EMPRESA CONTRATADA	Construcciones y Arte, S.A. de C.V.
IMPORTE CONTRATADO	\$6,811,150.77
IMPORTE ANTICIPO	\$3,405,575.39
IMPORTE FEDERAL	\$7,286,412.31
IMPORTE ESTATAL	\$0.00
AVANCE FÍSICO	100 %
AVANCE FINANCIERO	90 %
ALCANCE DEL PROYECTO	<b>Construcción de Planta Alta;</b> con servicios de baños, vestidores y sanitarios para hombres y mujeres, Sala de metabolismo energético, Vestidores hombres y mujeres, Consultorios (4), Administración, archivo, área secretarial, bodega. <b>Remodelación de toda la Planta Baja;</b> Área de Fisiatría, Masoterapia, Hidroterapia, cuarto de aseo, baño sauna (2), baños y vestidores para hombres y mujeres, Aula, Vestíbulo de acceso, escaleras para Planta Alta, cisterna con bomba hidráulica (2), Consultorios (4), Sala de medición, Sanitarios hombres y mujeres y Obra exterior (banquetas, jardín y acceso).
PERIODO DEL REPORTE	Del 27 de julio al 31 de julio de 2015
OBSERVACIONES	El día 6 de Julio del año en curso la Empresa Contratada, hace entrega oficial de la obra en mención, (se anexa con el presente reporte, copia del acta de entrega recepción de obra).

1

**MEMORIA FOTOGRAFICA DEL PROCESO CONSTRUCTIVO**

**PLANTA BAJA.**

ÁREA DE RECEPCIÓN.



“2015. Año del bicentenario Luctuoso de José María Morelos y Pavón”



SALA DE ESPERA.



CONSULTORIO.

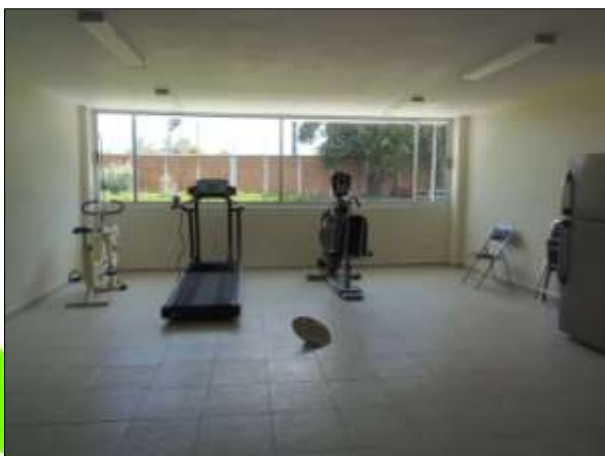

SALA DE EVALUACIÓN.

**“2015. Año del bicentenario Luctuoso de José María Morelos y Pavón”**

ZONA DE FISIATRÍA.



OFICINA ADMINISTRATIVA.

**PLANTA ALTA**

ZONA DE CONSULTORIOS Y ÁREA DE EVALUACIÓN.



3



“2015. Año del bicentenario Luctuoso de José María Morelos y Pavón”

BAÑOS DE HOMBRES.



BAÑOS DE MUJERES.

OFICINA.





“2015. Año del bicentenario Luctuoso de José María Morelos y Pavón”



FACHADA PRINCIPAL DEL CENTRO MÉDICO.

5

Atentamente

Ing. Ulises Mendoza Moreno



SECRETARÍA DE CULTURA